

Perigosidade de incêndio rural

- Muito Alta
- Alta

Rede de defesa da floresta

- Rede de pontos de água
- Rede de pontos de vigia
- Faixa de gestão de combustível
 - FGC: rede primária
 - FGC: rede secundária
 - FGC: rede secundária (*)

* Corresponde à rede prevista nas alíneas c) e d) do DL 82/2021, de 13 de outubro, delimitação a ser substituída aquando da compatibilização do PMDFCI com a Revisão do PDM

Cartografia de Base

- Limite do concelho (CAOP2019)
- Limite de Freguesia (CAOP2019)
- Curva de nível mestra
- Curva de nível secundária
- Vértices Geodésicos
- Rede Hidrográfica
- Edificado
- Rede Ferroviária
- Linha da Beira Baixa
- Rede Rodoviária
 - Principal
 - Complementar - coletora
 - Complementar - distribuidora
 - Local
 - Urbana

MUNICÍPIO	 PLANO DIRETOR MUNICIPAL 1ª REVISÃO	
BASE	Proposta de Plano	
APROVAÇÃO	DESIGNAÇÃO	TIPOLOGIA
	Planta de Condicionantes	PLANO DIRETOR MUNICIPAL
	Perigosidade Incêndio e defesa da floresta	1ª REVISÃO
ESCALA GRÁFICA	ESCALA NUMÉRICA	Nº
0 250 500 1.000 Metros	1/10.000	2.2
CARTOGRAFIA	DATA	ARQUIVO
<small> Instituto Geográfico do Exército Instituto Geográfico Nacional Instituto Geográfico de Portugal Instituto Geográfico de Espanha </small>	<small> agosto 2023 </small>	<small> 0501_PDM_PC </small>

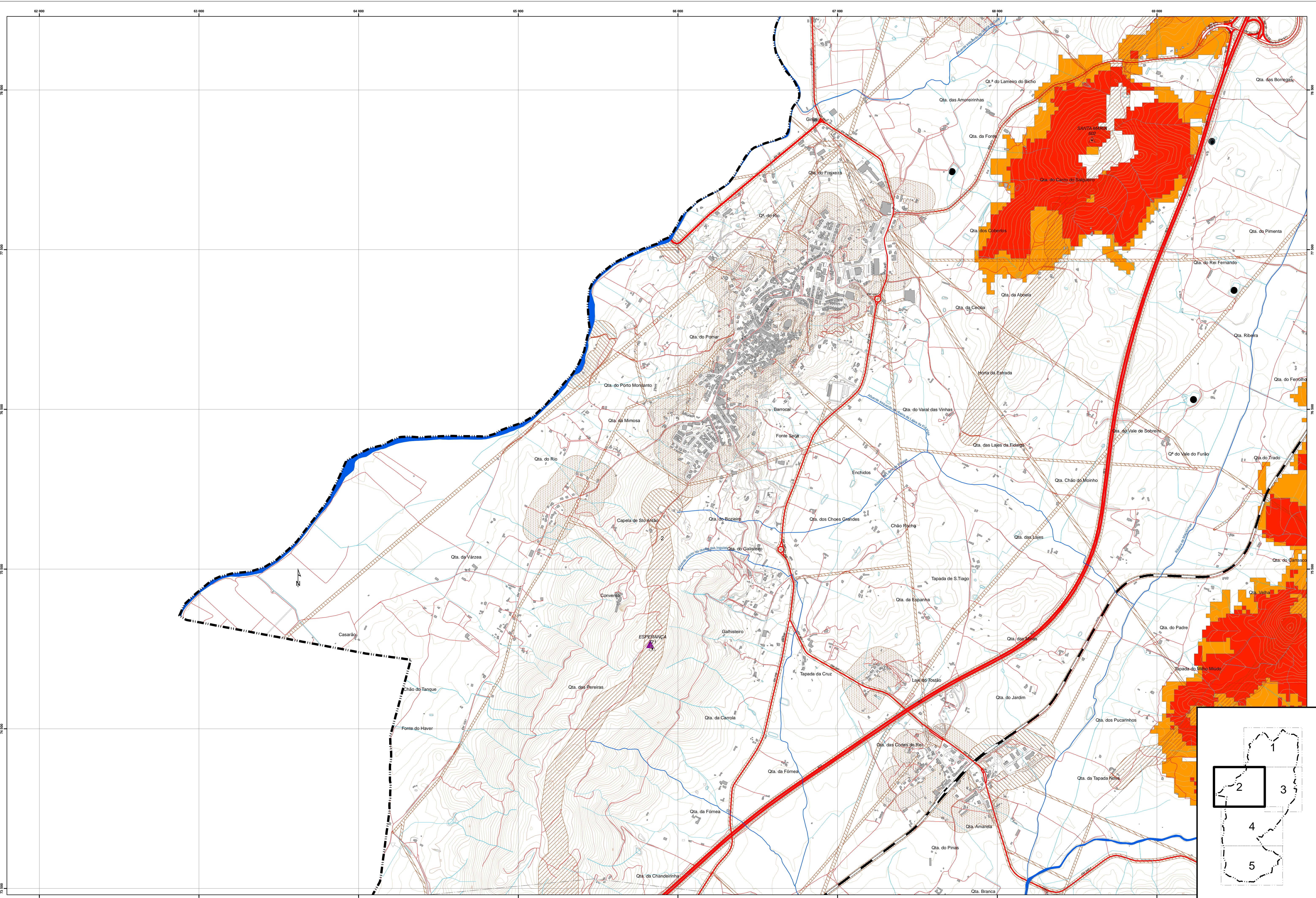

Perigosidade de incêndio rural

- Muito Alta
- Alta

Rede de defesa da floresta

- Rede de pontos de água
- Rede de pontos de vigia

Faixa de gestão de combustível

- FGC: rede primária
- FGC: rede secundária
- FGC: rede secundária (*)

* Corresponde à rede prevista nas alíneas c) e d) do DL 82/2021, de 13 de outubro, de delimitação a ser substituída aquando da compatibilização do PMDFCI com a Revisão do PDM

Cartografia de Base

- Curva de nível mestra
- Curva de nível secundária
- Limite do concelho (CAOP2019)
- Limite de Freguesia (CAOP2019)

Rede Ferroviária

- Linha da Beira Baixa

Rede Rodoviária

- Principal
- Complementar - coletora
- Complementar - distribuidora
- Local
- Urbana

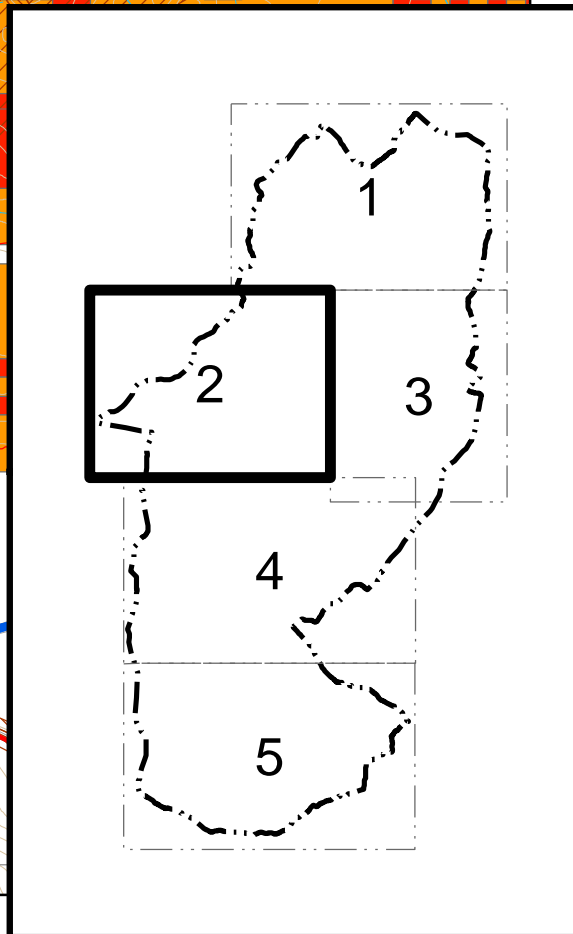

MUNICÍPIO: 	TIPOLOGIA: PLANO DIRETOR MUNICIPAL 1ª REVISÃO
FASE: Proposta de Plano	DESIGNAÇÃO: Planta de Condicionantes Perigosidade Incêndio e defesa da floresta
APROVAÇÃO:	ESCALA GRÁFICA: 0 250 500 1000 Metros
CARTOGRAFIA: <small>Cartografia: 2019, 2020, 2021, 2022, 2023 Revisão: 2023</small>	ESCALA NUMÉRICA: 1/10.000
	DATA: agosto 2023
	ARQUIVO: 0501_PDM_PC
	Nº: 2.2

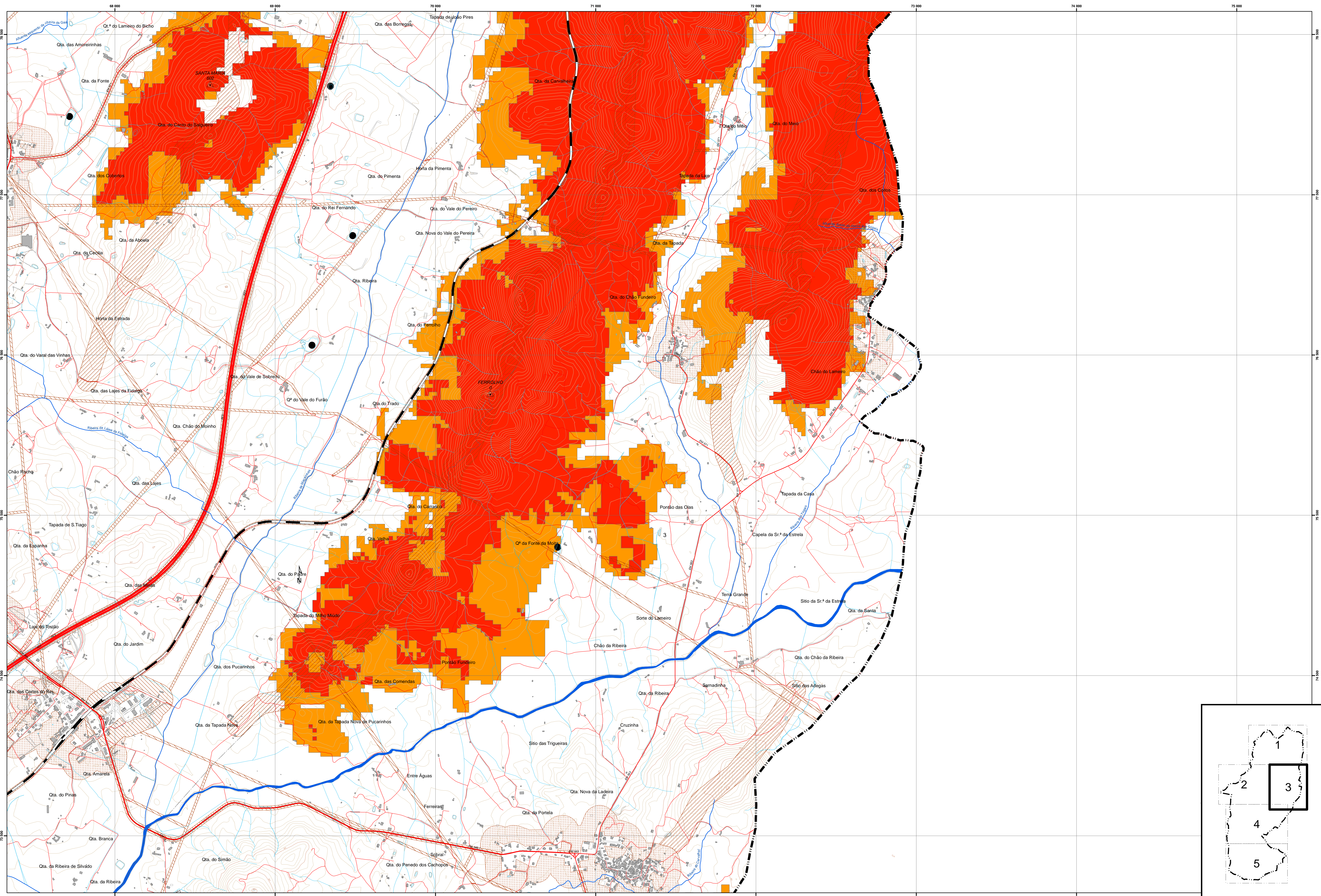

Perigosidade de incêndio rural

- Muito Alta
- Alta

Rede de defesa da floresta

- Rede de pontos de água
- Rede de pontos de vigia
- Faixa de gestão de combustível
 - FGC: rede primária
 - FGC: rede secundária
 - FGC: rede secundária (*)

* Corresponde à rede prevista nas alíneas c) e d) do DL 82/2021, de 13 de outubro, delimitação a ser substituída aquando da compatibilização do PMDFCI com a Revisão do PDM

Cartografia de Base

- Limite do concelho (CAOP2019)
- Limite de Freguesia (CAOP2019)

Curva de nível mestra
 Curva de nível secundária
 Vértices Geodésicos
 Rede Hidrográfica
 Edificado
Rede Ferroviária
 Linha da Beira Baixa
Rede Rodoviária
 Principal
 Complementar - coletora
 Local
 Urbana

MUNICÍPIO		TIPOLOGIA	PLANO DIRETOR MUNICIPAL	
FASE	Proposta de Plano	DESIGNAÇÃO	Planta de Condicionantes Perigosidade Incêndio e defesa da floresta	
APROVAÇÃO		ESCALA GRÁFICA	0 250 500 1.000 Metros	ESCALA NUMÉRICA
CARTOGRAFIA		DATA	agosto 2023	N.º
				2.2
				ARQUIVO: 0501_PDM_PC

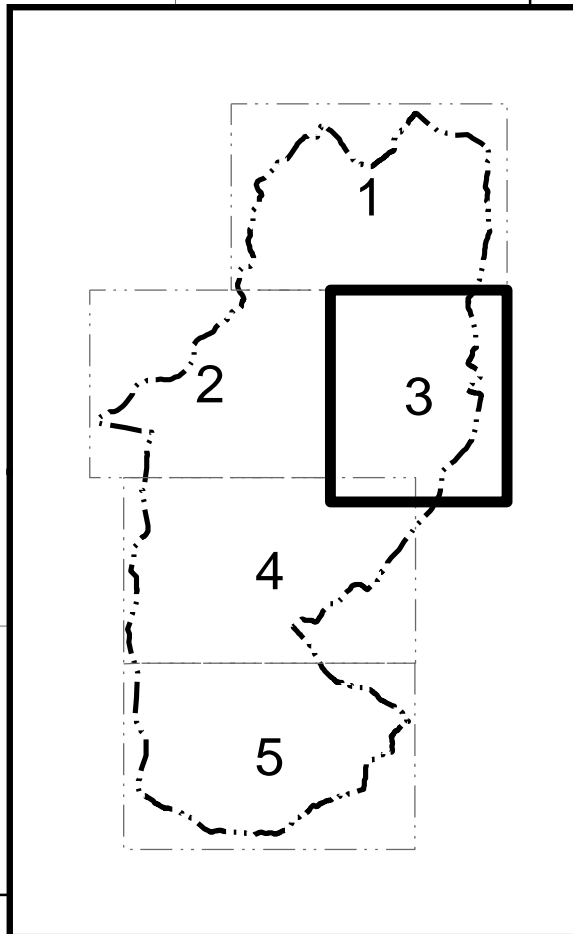

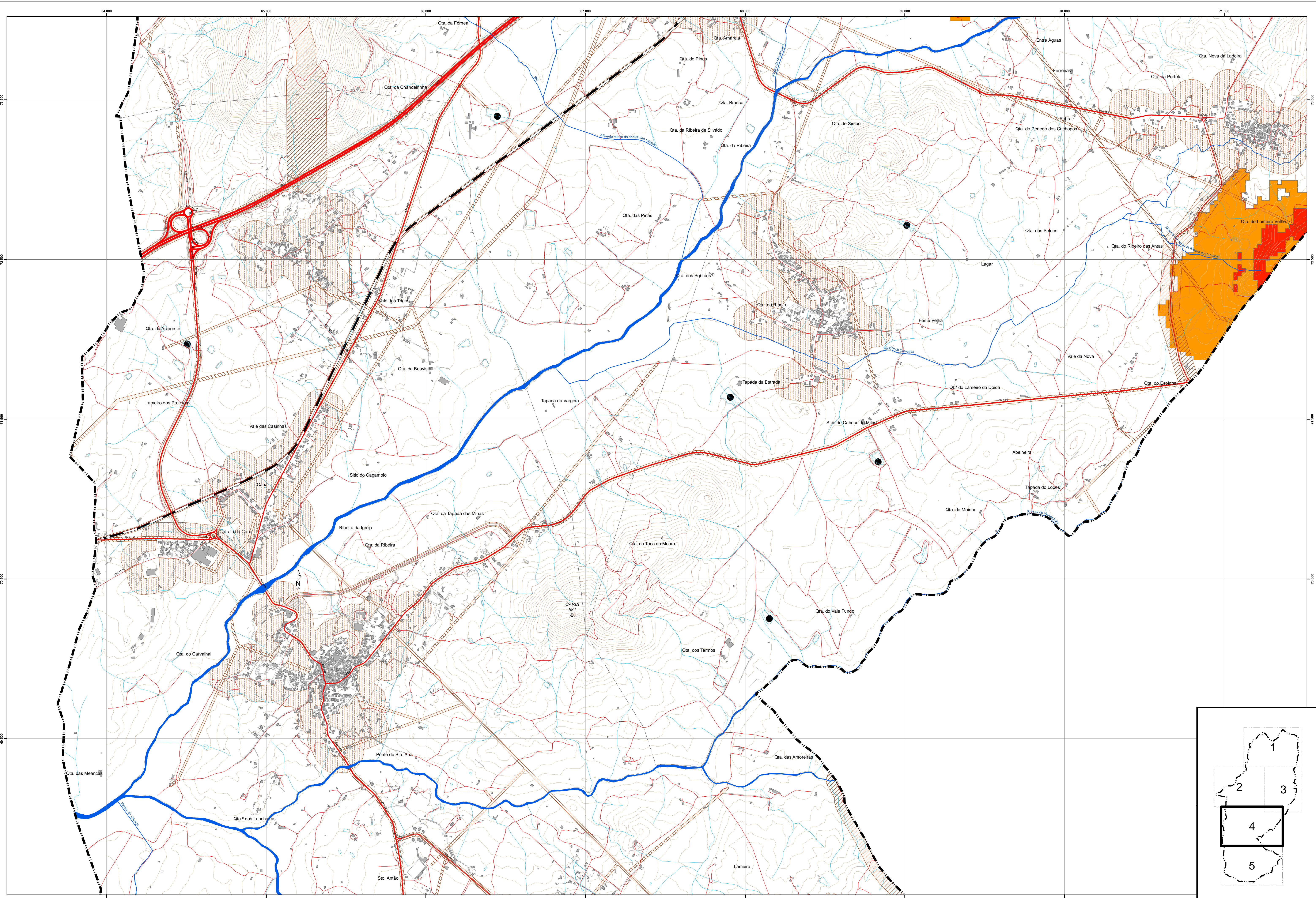

Perigosidade de incêndio rural

- Muito Alta
- Alta

Rede de defesa da floresta

- Rede de pontos de água
- Rede de pontos de vigia
- Faixa de gestão de combustível**
- FGC: rede primária
- FGC: rede secundária
- FGC: rede secundária (*)

* Corresponde à rede prevista nas alíneas c) e d) do DL 82/2021, de 13 de outubro, delimitação a ser substituída aquando da compatibilização do PMDFCI com a Revisão do PDM

Cartografia de Base

- Limite do concelho (CAOP2019)
- Limite de Freguesia (CAOP2019)

Curva de nível mestra
 Curva de nível secundária
 Vértices Geodésicos
 Rede Hidrográfica
 Edificado
Rede Ferroviária
 Linha da Beira Baixa
Rede Rodoviária
 Principal
 Complementar - coletora
 Complementar - distribuidora
 Local
 Urbana

MUNICÍPIO Proposta de Plano	<table border="1" style="width: 100%; border-collapse: collapse;"> <tr> <td style="width: 50%;">TIPOLOGIA:</td> <td style="width: 50%;">PLANO DIRETOR MUNICIPAL</td> </tr> <tr> <td>1ª REVISÃO</td> <td></td> </tr> <tr> <td>DESIGNAÇÃO:</td> <td>Planta de Condicionantes</td> </tr> <tr> <td></td> <td>Perigosidade Incêndio e defesa da floresta</td> </tr> <tr> <td>ESCALA GRÁFICA:</td> <td>ESCALA NUMÉRICA:</td> </tr> <tr> <td>0 250 500 1.000 Metros</td> <td>1/10.000</td> </tr> <tr> <td>CARTOGRAFIA:</td> <td>DATA:</td> </tr> <tr> <td> <small> Instituto Geográfico do Exército Instituto Português do Ambiente Instituto Geográfico do Exército Instituto Geográfico do Exército </small> </td> <td> <small> Agosto 2023 ARQUIVO: 0501_PDM_PC </small> </td> </tr> </table>	TIPOLOGIA:	PLANO DIRETOR MUNICIPAL	1ª REVISÃO		DESIGNAÇÃO:	Planta de Condicionantes		Perigosidade Incêndio e defesa da floresta	ESCALA GRÁFICA:	ESCALA NUMÉRICA:	0 250 500 1.000 Metros	1/10.000	CARTOGRAFIA:	DATA:	<small> Instituto Geográfico do Exército Instituto Português do Ambiente Instituto Geográfico do Exército Instituto Geográfico do Exército </small>	<small> Agosto 2023 ARQUIVO: 0501_PDM_PC </small>
TIPOLOGIA:	PLANO DIRETOR MUNICIPAL																
1ª REVISÃO																	
DESIGNAÇÃO:	Planta de Condicionantes																
	Perigosidade Incêndio e defesa da floresta																
ESCALA GRÁFICA:	ESCALA NUMÉRICA:																
0 250 500 1.000 Metros	1/10.000																
CARTOGRAFIA:	DATA:																
<small> Instituto Geográfico do Exército Instituto Português do Ambiente Instituto Geográfico do Exército Instituto Geográfico do Exército </small>	<small> Agosto 2023 ARQUIVO: 0501_PDM_PC </small>																

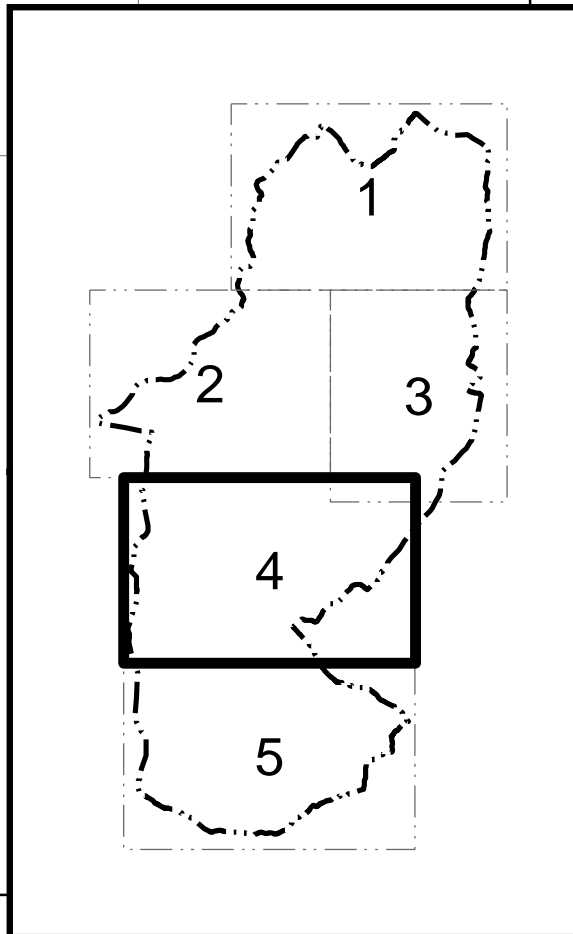

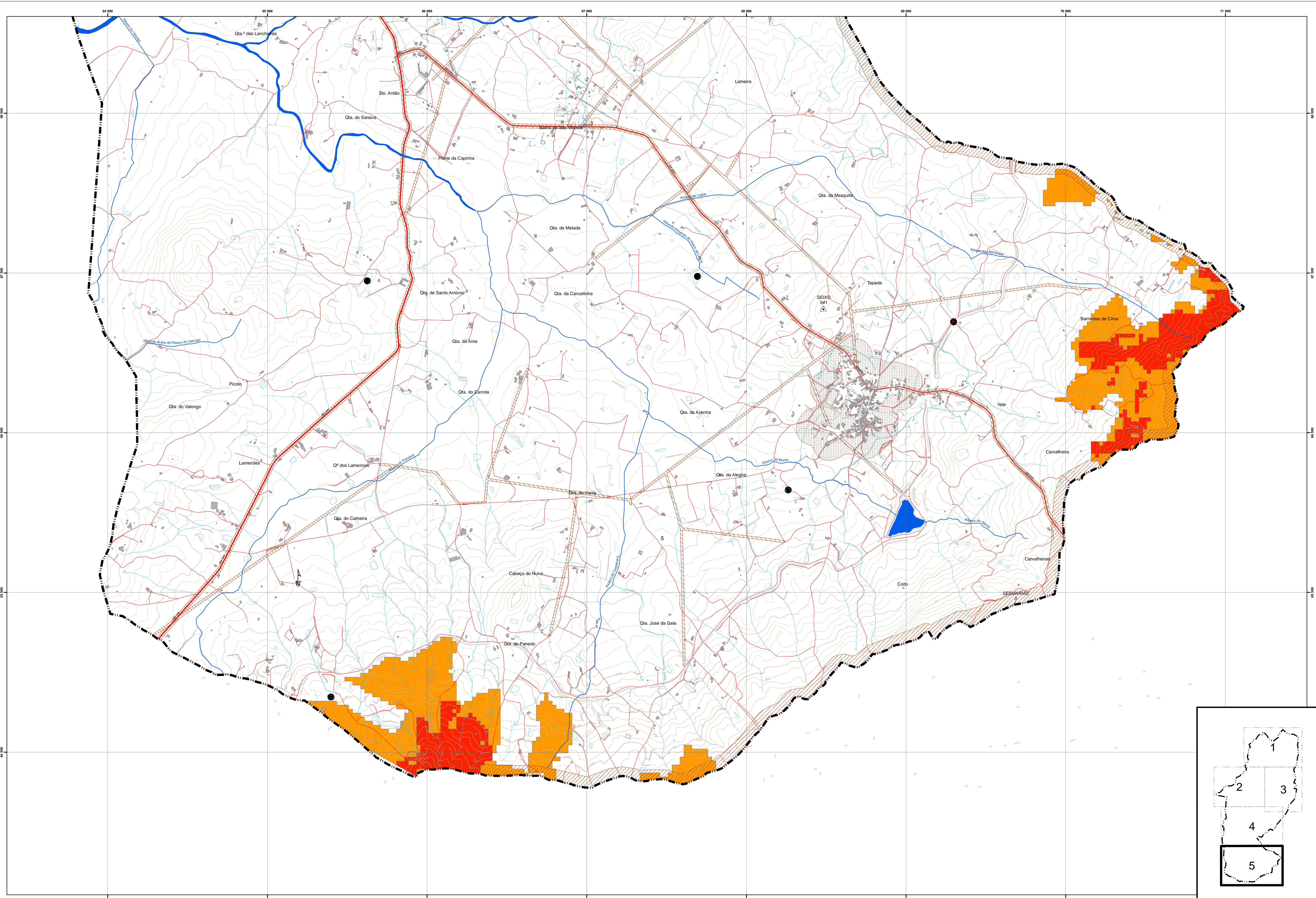

Perigosidade de incêndio rural

- Muito Alta
- Alta

Rede de defesa da floresta

- Rede de pontos de água
- Rede de pontos de vigia

Faixa de gestão de combustível

- FGC: rede primária
- FGC: rede secundária
- FGC: rede secundária (*)

* Corresponde à rede prevista nas alíneas c) e d) do DL 82/2021, de 13 de outubro, delimitação a ser substituída aquando da compatibilização do PMDFCI com a Revisão do PDM

Cartografia de Base

- Limite do concelho (CAOP2019)
- Limite de Freguesia (CAOP2019)

- Curva de nível mestra
- Curva de nível secundária
- Vértices Geodésicos
- Rede Hidrográfica
- Edificado

Rede Ferroviária

- Linha da Beira Baixa

Rede Rodoviária

- Principal
- Complementar - coletora
- Complementar - distribuidora
- Local
- Urbana

 Município de Seixo	PLANO DIRETOR MUNICIPAL 1ª REVISÃO
Proposta de Plano	Planta de Condicionantes Perigosidade Incêndio e defesa da floresta
APROVAÇÃO: _____ DATA: agosto 2023	ESCALA GRÁFICA: 0 250 500 1000 Metros ESCALA NUMÉRICA: 1/10.000 Nº: 2.2
CARTOGRAFIA: _____ Projeto: _____ Autor: _____ Data: _____	Arquivo: 0501_PDM_PC

