

# Belmonte Cultura



OUTUBRO | NOVEMBRO | DEZEMBRO **2019**



Caros Municípes,

Chegou o outono! Regressou aquela aragem fresca, o cheiro a lareira, as castanhas, o vinho novo... todas as épocas do ano são boas para juntar a família e amigos, para conviver, para aproveitar a vida.

Belmonte vai ser um concelho animado, um sem fim de eventos para quem cá vive, e outros que chamam gente para a nossa terra... caminhadas, provas desportivas, música, leituras, festas religiosas e pagãs... Há de tudo.

Fica o convite para que participem, para que animem cada freguesia, para que se envolvam na vida ativa da nossa terra.

O Natal e a Festa das Luzes são marcos religiosos que marcam as nossas famílias e comunidades.

Uma vez mais, quero partilhar com todos, em meu nome pessoal e do executivo municipal de Belmonte, votos de um feliz Natal e um próspero Ano Novo, com muita paz e fraternidade!

Que seja uma época feliz para todos.

António Rocha

Presidente da Câmara Municipal de Belmonte

*António Rocha*

## O tempo passa a correr. Entrámos no último trimestre do ano.

Por falar em correr, outubro arranca já com a 1ª Prova de Perícia de Belmonte, uma prova oficial da Escuderia Castelo Branco. Os carros vão animar as ruas da vila. Lá mais para dezembro, o Colmeal da Torre recebe mais um Convívio TT, onde junta os aficionados deste desporto de toda a Região.

Depois chegam os primeiros frios, as primeiras chuvas, mas também as festas de outono. Antes do seu casamento com S. Bebiana, S. Martinho faz a sua despedida de solteiro com um magusto para o qual estão todos convidados. Castanhas, jeropiga e muita animação não vão faltar. É em Caria. A festa de Santa Bebiana é mais tarde, na qual se celebra a devoção à padroeira dos bêbados. Durante a procissão, as mulheres levam o andor de S. Martinho, os homens o andor da Santa Bebiana, o resto já sabem.... Muita bebida, archotes, o som dos bombos e um padre que vai fazendo sermões irónicos.

Mas em dia de S. Martinho, também se faz magusto e se prova o vinho em Malpique. Depois chega o “MonteFest”, para divulgar e intervir localmente através de música, dança, teatro e outras artes... já é conhecido o trabalho da Associação InMonte Cultural.

A Festa de Halloween promete sempre uma fantástica animação. Muitos sustos vão acontecer no Colmeal da Torre, onde haverá muita animação e prémios para os

melhores mascarados do baile.

Ainda em clima de festa, vai decorrer a IV Gala do Jornal de Belmonte, com os seus prémios a figuras locais que se destacam nas suas diferentes áreas. “As Mulheres da Ilha de Santa Luzia - Cabo Verde Misterioso”, é um livro de Sónia Jardim, que vem a Belmonte falar das tradições judaicas na sua terra, Cabo Verde. Pegando no tema, recordar que a Associação Judaica Portuguesa vai homenagear Samuel Schwarz, o engenheiro polaco que nos idos de 1515 veio descobrir que havia uma comunidade judaica escondida nos muros de Belmonte.

Depois chega o Natal e a alegria de todos. É tempo da câmara de Belmonte reunir num grande almoço, todos os munícipes com mais de 65 anos, iluminar as ruas, ter concertos de Natal dos nossos alunos de música e pela filarmónica de Caria. Até o Pai Natal fará uma visita ao Castelo de Belmonte para receber os vossos pedidos. Haverá peças de teatro e muita animação pelas ruas do concelho.

Há lugar também para a ‘Festa das Luzes’, *Hanukkah* em hebraico, que assinala a libertação e purificação do Templo de Jerusalém. A luz, em todo o seu espetro, é também o mote unificador que iluminará novos olhares sobre o património ímpar da Aldeia Histórica de Belmonte.

Belmonte é uma terra com qualidade de vida, em que as famílias podem aproveitar ao máximo a alegria e a proximidade de todos. Sejam felizes! ■

**Outubro**



# 1ª PERÍCIA DE BELMONTE

INSERIDA NO CAMPEONATO NACIONAL DE PERÍCIAS

5 DE OUTUBRO, 14:30H



Escuderia Castellanense



## 1ª Perícia de Belmonte

**INSERIDA NO CAMPEONATO NACIONAL DE PERÍCIAS**

**05 DE OUTUBRO, 14:30h**

Belmonte

As provas de perícia contam com três tipos de veículos: protótipos, transformados e promoção/originais (que inclui viaturas mini totalmente originais), podendo encontrar-se carros com um peso de 350 kg e com uma potência a atingir os 250 cavalos.

ORGANIZAÇÃO: CÂMARA MUNICIPAL DE BELMONTE E ESCUDERIA CASTELO BRANCO



## Dia Mundial do Professor

**05 DE OUTUBRO**

Visita gratuita aos Museus de Belmonte a todos os Professores (mediante apresentação de comprovativo)

ORGANIZAÇÃO: CÂMARA MUNICIPAL DE BELMONTE E EMPDS - EMPRESA MUNICIPAL DE BELMONTE

# Ser Professor

por Conceição Chaves

Ser professor é...

Construir castelos.

Não só castelos mágicos, belos e grandiosos.

Mas castelos fortes, com bases firmes.

Capazes de resistir ao tempo, às tempestades...

Às guerras e aos conflitos.

É ser capaz de enxergar longe.

Ver além do que se possa imaginar.

É sentir e esperar sempre...

Que tudo embora não seja perfeito.

Transforma-se em coisas belas,

Significantes e edificantes.

Ser professor é acalantar sonhos.

Realizar desejos, mostrar caminhos.

Partilhar alegrias...

Conviver com as tristezas.

Transformar planos em realidade.

É ver nas entrelinhas.

Buscar o que está lá no fundo guardado...

Trancado, acanhado e transformá-lo...

Em grandes conquistas e realizações.

O professor semeia e constrói um mundo...

De magia, beleza, sonhos e conhecimento.



---

# Dia Nacional dos Castelos

**07 DE OUTUBRO**

Desde 1984 que o Dia Nacional dos Castelos se comemora em outubro, como forma de promover os castelos, importante referência arquitetônica, histórica, cultural e simbólica de um país.





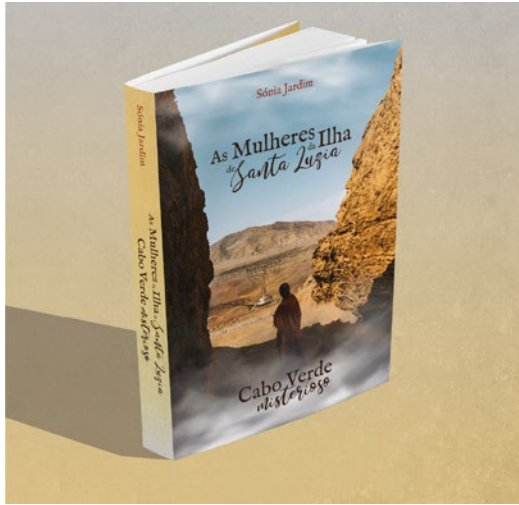

**LANÇAMENTO DO LIVRO:**  
**As Mulheres da Ilha  
de Santa Luzia - Cabo  
Verde Misterioso**  
**de Sónia Jardim**

**20 DE OUTUBRO, 15:00h**  
Museu Judaico • Belmonte

Apresenta-se o livro "As Mulheres da Ilha de Santa Luzia - Cabo Verde Misterioso" da Escritora luso-caboverdiana Sónia Jardim, que explora o passado judaico de Cabo Verde.

ORGANIZAÇÃO: ASSOCIAÇÃO JUDAICA PORTUGUESA



**Homenagem aos  
Combatentes da 1ª  
Guerra**

**21 DE OUTUBRO**

A Liga dos Combatentes - Núcleo de Belmonte promove a 21 de outubro uma homenagem aos combatentes da 1ª guerra junto ao seu Monumento.

ORGANIZAÇÃO: LIGA DOS COMBATENTES - NÚCLEO DE BELMONTE

# Monte Fest'19

FESTIVAL DE OUTONO · MONTE DO BISPO  
25 · 26 · 27 DE OUTUBRO



O 'Montefest' é um festival de outono de cariz tradicional com a missão de divulgar e intervir localmente através de música, dança, teatro e outras artes ou manifestações que possam ajudar ao enriquecimento cultural e didático do mesmo. Procura promover um olhar dinâmico e de interação com o património local, as pessoas, os seus hábitos e costumes, fazendo-se valer de uma temática de misticismo, magia, antigas lendas, contos e estórias populares, característica da altura do ano em que se realiza, para transmitir a sua mensagem.

ORGANIZAÇÃO: ASSOCIAÇÃO INMONTE CULTURAL

## Ronda das Bruxas



Um dos pontos altos do MonteFest - Festival de Outono no Monte do Bispo acontece depois do Jantar de Bruxas e Zangões no sábado, 26 de outubro.

Trata-se da Ronda das Bruxas, pequena marcha noturna com acompanhamento musical, onde se sugere aos participantes o envolvimento, caracterizando-se de acordo com a temática, podendo incluir artefatos como bombos, candeias, vassouras, entre outros.



## A Gala

por Carlos Afonso

O Jornal de Belmonte vai para o quarto ano que realiza a sua gala e tem por objectivo homenagear cidadãos do Concelho de Belmonte. Homens e mulheres que de alguma forma se vão distinguindo, no seu dia, a dia, ou ao longo de uma vida, muitos, gente simples mas com uma vida cheia de grandes exemplos, de altruísmo, carreira profissional no estudo da ciência, das artes e da música. Na sua maioria são cidadãos anónimos.

O grande objectivo desta gala não é mais que reconhecer e dar a conhecer percursos de vida que por vezes passa ao lado do cidadão comum.

É sempre gratificante dar a conhecer trajectos que só com muito esforço, trabalho e dedicação foram conseguidos. Demonstrar que às vezes o esforço compensa e também que as grandes realizações pessoais que marcam a diferença na sociedade são feitas a custa de muito trabalho e dedicação e não de oportunismos.

Esta gala é já um momento importante na sociedade. A adesão do público que se quer associar a este evento único tem vindo a aumentar todos os anos. É um momento emotivo que valoriza o empenho, o trabalho e a dedicação das gentes do nosso meio, que por aqui se criaram: uns mantiveram-se por cá e outros estão espalhados por Portugal inteiro e alguns pelo Mundo.

A Gala tem várias categorias, que vão desde a ciência, carreira e simplicidade e este ano realiza-se a 26 de Outubro no Auditório da Santa Casa.

# Gala Jornal de Belmonte **B**

**26 DE OUTUBRO, 21:00h**

Auditório da Santa Casa • Belmonte

ORGANIZAÇÃO: ASSOCIAÇÃO DESPORTIVA DE BELMONTE

Este texto é uma parceria entre a  
BELMONTE CULTURA e o  
JORNAL DE BELMONTE



---

## Festa de Halloween

**31 DE OUTUBRO, 22:00h**

Sede da CCDR • Colmeal da Torre

No dia 31 de outubro, o Colmeal da Torre vai entrar no espírito do Halloween, com muita animação e prémios para os melhores mascarados. Baile com Virgílio Faleiro.

ORGANIZAÇÃO: CCDR COLMEAL DA TORRE



# Biblioteca Municipal de Belmonte

OUTUBRO

## Hora do Conto



**ONDE ESTÁ O MEU BONECO?**

por DAN ELLIOT

**PRÉ-ESCOLAR**

## 4ª Exposição de Abóboras



**31 DE OUTUBRO A 04 DE NOVEMBRO**

**Novembro**



# DESPEDIDA DE SOLTEIRO DE S. MARTINHO

17 DE NOVEMBRO, 15:00h  
Salão da Junta de Freguesia de Caria

Evento inserido na:

Santa  
Bebiã  
de  
CARIA®





## **Feira de Todos os Santos**

**01 DE NOVEMBRO**

Caria



## **Caminhada de Outono à Serra da Estrela**

**09 DE NOVEMBRO**

Como já vem sendo habitual, a Associação Desportiva de Belmonte organiza uma caminhada à Serra da Estrela com o objetivo de conhecer os recantos fantásticos da Serra da Estrela.

ORGANIZAÇÃO: ASSOCIAÇÃO DESPORTIVA DE BELMONTE





## Magusto de S. Martinho

**10 DE NOVEMBRO**

Malpique

Já diz o ditado: “*Em dia de São Martinho, faz magusto e prova o teu vinho*” e em Malpique a castanha e a jeropiga não vão faltar.

ORGANIZAÇÃO: CCR MALPIQUE



## Despedida de Solteiro de S. Martinho

**EVENTO INSERIDO NA SANTA BEBIANA 2019**

**17 DE NOVEMBRO, 15:00h**

Antes do seu casamento com S. Bebiana, S. Martinho faz a sua despedida de solteiro com um magusto para o qual estão todos convidados. Castanhas, jeropiga e muita animação não vão faltar.

ORGANIZAÇÃO: JUNTA FREGUESIA DE CARIA E IRMANDADE DA SANTA BEBIANA DE CARIA



**IDNM**

**À DESCOBERTA DO  
NOVO MUNDO**

Centro Interpretativo de Belmonte

# Biblioteca Municipal de Belmonte

NOVEMBRO

## Hora do Conto

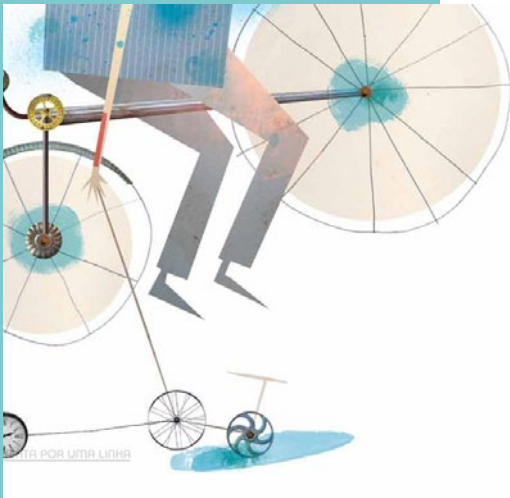

### O RAPAZ DA BICICLETA DE VENTO E OUTRAS ANDANÇAS

por JOÃO MANUEL RIBEIRO

1º CICLO

## VI Concurso Melhor Bolo Caseiro do Concelho

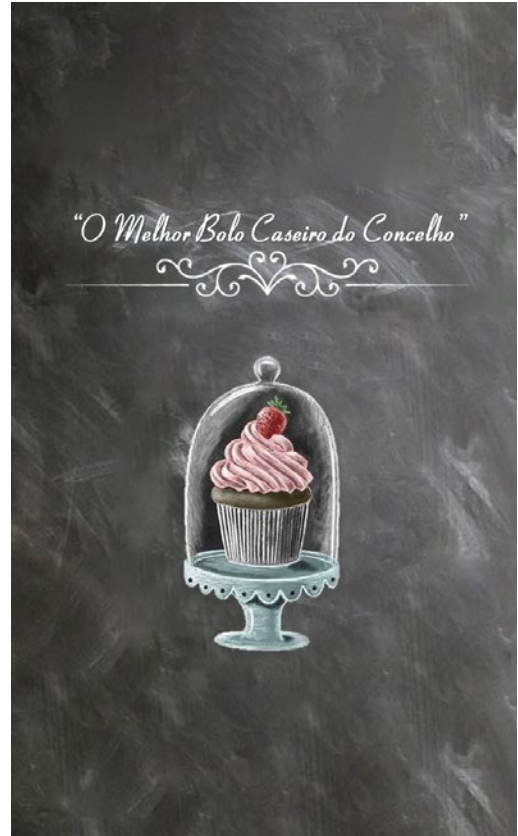

04 DE NOVEMBRO

**Dezembro**



*Festa  
das Luzes  
2019*



*22 a 30 de dezembro*



## VI Convívio TT

**01 DE DEZEMBRO, 08:30h**

Colmeal da Torre

O Colmeal da Torre recebe pelo 6º ano consecutivo mais um convívio TT, onde junta os aficionados deste desporto de toda a região.

ORGANIZAÇÃO: CC DR COLMEAL DA TORRE



## 16º Natal Solidário

**01 DE DEZEMBRO, 11:30h**

Pavilhão Multiusos • Belmonte

O Natal é família, é amor, é luz, é partilha, é solidariedade...

Para assinalar a quadra natalícia, o município de Belmonte organiza a 1 de dezembro o tradicional almoço convívio para os Municípes com mais de 65 anos.

ORGANIZAÇÃO: CÂMARA MUNICIPAL DE BELMONTE

# Santa Bebiana CARIA®

## 02 DE DEZEMBRO

### Caria

A 2 de dezembro, realiza-se em Caria a tradicional festa de Santa Bebiãna, na qual se celebra a devoção por Santa Bebiãna, padroeira das mulheres bêbadas.

O ponto alto é constituído pela procissão, com dois andores que saem de lugares distintos; o de S. Martinho, transportado pelas mulheres e, do outro, Santa Bebiãna, transportada por homens. A acompanhar a procissão, grupo de bombos e um padre que vai fazendo sermões irónicos.

Mantém-se ainda a tradição de transportar numa padiola um pipo de vinho, distribuindo-se este pelos presentes na procissão. A acompanhar os andores, estandartes de pano e archotes para iluminar.

Não perca toda a programação!

ORGANIZAÇÃO: JUNTA DE FREGUESIA DE CARIA, IRMANDADE DA SANTA BEBIANA E CÂMARA MUNICIPAL DE BELMONTE









## Iluminação de Natal

**06 DE DEZEMBRO A 6 DE JANEIRO**

Concelho de Belmonte

Este ano a iluminação de Natal vai decorar as ruas do nosso concelho a partir do dia 6 de dezembro.

Nesta quadra natalícia queremos espalhar luz, cor e magia por todo o concelho e assim será até ao dia 6 de janeiro do próximo ano!

## Feira de Belmonte

08 DE DEZEMBRO

---



## Almoço de Natal da Liga dos Combatentes

15 DE DEZEMBRO, 12:30h

Belmonte

Em época natalícia, a Liga dos Combatentes junta todos os ex-combatentes e familiares num ambiente de confraternização.

ORGANIZAÇÃO: LIGA DOS COMBATENTES - NÚCLEO DE BELMONTE



## Almoço de Natal do CCR Malpique

15 DE DEZEMBRO, 12:30h

Malpique

Em época natalícia, nada como juntar os sócios e amigos num ambiente de confraternização.

ORGANIZAÇÃO: CCR MALPIQUE



## Concerto de Natal do Centro de Cultura Pedro Álvares Cabral

**13 DE DEZEMBRO, 21:00h**

Igreja Matriz • Belmonte

A Escola de Música de Belmonte presenteia-nos com mais um concerto de Natal interpretado pelos seus alunos, sendo um dos momentos mais aguardados desta época natalícia.

ORGANIZAÇÃO: CENTRO DE CULTURA PEDRO ÁLVARES CABRAL - BELMONTE



## Festa de Natal das Crianças

**17 DE DEZEMBRO, 10:00h**

Pavilhão Multiusos • Belmonte

Viva o Natal! Vivam as Crianças!  
O Município de Belmonte festeja com as suas crianças a magia do Natal, enchendo-as de alegria e sorrisos!

ORGANIZAÇÃO: CÂMARA MUNICIPAL DE BELMONTE



## Homenagem a Samuel Schwarz

19 E 20 DE DEZEMBRO

Belmonte

ORGANIZAÇÃO: EMPDS - EMPRESA MUNICIPAL DE BELMONTE E  
CÂMARA MUNICIPAL DE BELMONTE

### Samuel Schwarz

nasceu em Zgierz (Polónia) a 12 de fevereiro de 1880, sendo o primeiro filho de um casal da comunidade judaica local.

Profissionalmente decidiu percorrer o caminho que o levou à *École Supérieure des Mines de Paris*, onde obteve o grau de engenheiro, em 1904.

Em trabalho, iniciou um ciclo de viagens que o levaram por toda a Europa e até ao Cáucaso e Azerbaijão, passando pela Polónia, Itália, Espanha e, finalmente, Portugal, onde acabou por se fixar. Em 1914, constituiu família, nascendo em 1915 em Lisboa a única filha do casal. Uma vez em Portugal, Samuel Schwarz e usando o seu equipamento fotográfico e de filmar, captou momentos e lugares significativos, frequentou a comunidade judaica de Lisboa e, necessariamente, começou a trabalhar na sua área profissional.

Trabalhando como engenheiro na região de Vilar Formoso e Belmonte, deparou-se com comunidades esquecidas de judeus - melhor, de 'cripto-judeus' ou marranos - que se assumiam como cristãos perante vizinhos e forasteiros, mas que persistiam, havia séculos, no seu culto ancestral, no recato e reserva dos seus lares.

Em 1925, publica o livro "Os cristãos-novos em Portugal no século XX", livro que dá a conhecer ao mundo a existência de comunidade de Judeus em Belmonte.

Na década de 30 do século XX, já em Lisboa, Samuel Schwarz aprofundou as suas ligações ao país de acolhimento, pedindo e obtendo a naturalização.

Samuel Schwarz morreu em Lisboa, em 1953.



## É Natal!

**21 E 22 DE DEZEMBRO**

Castelo de Belmonte

O Pai Natal vai visitar o Castelo de Belmonte para que possas fazer o teu pedido! Não deixes de o visitar!

Haverá muita animação e oficinas de trabalhos manuais sobre o Natal.

ORGANIZAÇÃO: CÂMARA MUNICIPAL DE BELMONTE E EMPDS - EMPRESA MUNICIPAL DE BELMONTE

## Teatro de Natal

**22 DE DEZEMBRO, 16:00h**

Edifício da Junta de Freguesia • Caria

Como habitualmente, o Núcleo Gimnodesportivo e Cultural de Caria preparou uma peça de teatro relativa à época do Natal. Boa disposição e gargalhadas não vão faltar.

ORGANIZAÇÃO: NÚCLEO GIMNODESPORTIVO E CULTURAL DE CARIA



## Concerto de Natal

**29 DE DEZEMBRO, 15:30h**

Igreja Matriz • Caria

Um sublime concerto pela Banda Filarmónica de Caria a não perder, tendo como cenário a Igreja Matriz de Caria.

ORGANIZAÇÃO: BANDA FILARMÓNICA DE CARIA

## Festa das Luzes 2019

22 A 30 DE DEZEMBRO

Belmonte

De 22 a 30 de dezembro, Belmonte recebe mais uma edição da “Festa das Luzes”, Hanukkah em hebraico, que assinala a libertação e purificação do Templo de Jerusalém e a revolta contra os selêucidas liderada por Matatias Macabeu e os seus cinco filhos, conforme está descrito no Antigo Testamento. “Após a libertação do Templo, verificou-se que só havia azeite suficiente para manter a chama eterna acesa por mais um dia. Contudo, a chama ardeu durante oito dias, o tempo necessário para se fazer e consagrar mais azeite para o Templo.”

É uma festa marcada “pelo clima familiar e pela grande alegria, durante esta, um candelabro de nove braços é usado, com o acender de uma vela por dia, recordando os oito dias em que a chama ardeu milagrosamente. O nono braço do candelabro, colocado no centro e mais alto que os restantes, é o shamash, a vela que é usada para acender as restantes.”

A luz, em todo o seu espectro, é também o mote unificador que iluminará novos olhares sobre o património ímpar da Aldeia Histórica de Belmonte. De 27 a 30 de dezembro, é a vez de Belmonte receber o ciclo “12 em rede | Aldeias em Festa”, com o evento “Festa das Luzes”, onde o visitante é então acolhido por um programa alargado que inclui concertos, degustações gastronómicas, oficinas e visitas que orientam este evento inesquecível.



# Biblioteca Municipal de Belmonte

DEZEMBRO

## 4ª Exposição de Árvores de Natal



**02 DE DEZEMBRO A  
06 DE JANEIRO  
BIBLIOTECA FORA DE PORTAS**

## Hora do Conto



**FELIZ NATAL LOBO MAU**  
por CLARA CUNHA

**PRÉ-ESCOLAR**



**OH, NÃO! É OUTRA VEZ NATAL!**  
por ÁLVARO MAGALHÃES

**ALUNOS COM MEDIDAS ADICIONAIS  
DE SUPORTE À APRENDIZAGEM E À  
INCLUSÃO DO AGRUPAMENTO DE  
ESCOLAS PEDRO ÁLVARES CABRAL**

# Concursos Natal 2019

Informações e inscrições:  
[cultura@cm-belmonte.pt](mailto:cultura@cm-belmonte.pt)



## Natal rima com comércio local 2019

Inscrições comércio aderentes:

11 a 22 de novembro

Compras nos comércio aderentes:

01 de dezembro de 2019 a 6 de janeiro de 2020





## Concurso de Presépios de Natal 2019 (Escolas)

Inscrições até 2 de dezembro



## Concurso de Madeiro e Melhor Fotografia de Madeiro a Arder

Inscrições até 13 de dezembro



## Belmonte Culinária

# Farol da Esperança

apresenta a receita de...

### **Bacalhau no Forno**

#### Ingredientes:

Bacalhau demolhado, alho, cebola, azeite, pimento, salsa e tomate.

#### Preparação:

Misturam-se os ingredientes e vai ao forno durante dez minutos para gratinar.

Servido com batatas fritas às rodelas.

### **SERVIÇOS MUNICIPAIS**

#### **CÂMARA MUNICIPAL DE BELMONTE**

T. 275 910 010 • geral@cm-belmonte.pt  
[www.cm-belmonte.pt](http://www.cm-belmonte.pt)

#### **EMPDS - EMPRESA MUNICIPAL DE BELMONTE**

T. 275 088 698 • empds.belmonte@gmail.com

#### **ESPAÇO DO CIDADÃO | LOJA DO CIDADÃO**

T. 275 088 727 • edc.belmonte@ama.pt

#### **JULGADO DE PAZ DE BELMONTE**

T. 275 912 274 • 275 912 276  
correio.belmonte@julgadodepaz.mj.pt

#### **BIBLIOTECA MUNICIPAL DE BELMONTE**

T. 275 083 496 • biblioteca.belmonte@sapo.pt

#### **BIBLIOTECA CANTADEIRAS DE CARIA**

T. 275 471 037 • biblioteca.caria@gmail.com

#### **CONSELHO MUNICIPAL DE JUVENTUDE**

cmjv@cm-belmonte.pt

#### **GABINETE DE AÇÃO SOCIAL**

gabinetesocial@cm-belmonte.pt

#### **CPCJ-COMISSÃO DE PROTEÇÃO DE CRIANÇAS E JOVENS**

T. 275 910 014 • cpcjbelmonte@cm-belmonte.pt

#### **GABINETE DE ARQUEOLOGIA E PATRIMÓNIO**

cultura@cm-belmonte.pt

#### **GAEP-GABINETE DE APOIO AO EMPREENDEDORISMO E PLANEAMENTO**

T. 275 082 260 • gaep@cm-belmonte

#### **GAE - GABINETE DE APOIO AO EMIGRANTE**

T. 275 913 054 • belmonte.gae@gmail.com

#### **GIP-GABINETE DE INSERÇÃO PROFISSIONAL**

T. 275 911 511 • gip.belmonte@cm-belmonte.pt

#### **GCI-GABINETE DE COMUNICAÇÃO & IMAGEM**

T. 275 082 260 • gci@cm-belmonte.pt

#### **GAVVD-GABINETE DE APOIO A VÍTIMAS DE VIOLÊNCIA DOMÉSTICA**

T. 275 335 427 • Linha 24h (963 603 300)  
apoiovitimacoolabora@gmail.com

**CONTACTOS****JUNTAS DE FREGUESIA**

Caria.....	275 476 124
Ínguias.....	275 913 158
Maçainhas.....	275 912 922
UFBCT.....	275 913 058

**PARCEIROS**

R. Judiarias Portugal.....	275 185 886
A. Históricas Portugal.....	275 913 395
Geopark Estrela.....	271 220 167
AM Cova da Beira.....	275 323 116

**CENTRO DE SAÚDE**

Centro de Saúde.....	275 910 030
----------------------	-------------

**FARMÁCIAS**

Belmonte.....	275 911 141
Caria.....	275 476 212

**ENSINO**

AE Pedro Álvares Cabral.....	275 910 000
C. Escolar de Belmonte.....	275 913 888
J. Infância Girassol.....	275 471 729
S. Marcos.....	275 476 671
O Amiguinho.....	275 913 684

**COLECTIVIDADES**

ACR Caria.....	275 476 330
AJ Maçainhas.....	275 911 735
AL Amigos da Gaia.....	275 431 309
AA Estação Belmonte.....	969 320 270
A. Caça Pesca Belmonte.....	961 445 070
ASS Soli's.....	275 087 747
A. Desportiva Belmonte.....	275 911 237
ARIF Caria.....	275 476 809
A. iN Monte Cultural.....	275 471 126
B. Música de Belmonte.....	964 075 863
B. Filármonica de Caria.....	966 535 947
Cantadeiras de Caria.....	275 476 126
C. Benfica de Belmonte.....	275 038 034
CCDR Monte do Bispo.....	275 471 731
CCR Malpique.....	962 654 716
CECURDE C. Formoso.....	275 912 452
CC Pedro Álvares Cabral.....	275 913 086
CCDR Colmeal da Torre.....	275 912 377
G. Motard Ferróviários.....	968 611 736
NL Comb. de Belmonte.....	935 717 647
UD Belmonte.....	275 911 664

**INFO TURISMO**

Posto de Turismo.....	275 911 488
Castelo de Belmonte.....	275 913 901
Beltour.....	968 820 459

**MEIOS DE COMUNICAÇÃO**

Jornal de Belmonte.....	275 913 129
Rádio Caria.....	275 476 200

**LARES**

Santa Casa.....	275 911 656
CAS de Maçainhas.....	275 911 587
CA Paroquial.....	275 471 726
R. Social de Caria.....	967 542 404
Centro SPICM C. Torre.....	275 911 203

**ARTESANATO**

A Prensa.....	965 606 022
Antiguidades.....	968 438 189
Artesanato Boa Sorte.....	927 697 341
Cantinho Santiago.....	962 587 379
Cooperativa Belofícios.....	275 088 224
Hiperart. das Beiras.....	275 431 097
Jorge Matos.....	275 912 228

**ALOJAMENTO LOCAL**

Altitude.....	275 085 148
Casinha da Avó.....	966 334 976
Casa da Carreira.....	967 070 072
Casa do Castelo.....	275 181 675
Casa da Fonte Grande.....	914 210 051
Casa Marias.....	963 188 556
Casa Miriam e Abraão.....	964 170 010
Casa dos Navegantes.....	964 194 197
Casa do Pai.....	963 913 569
Cantinho Santiago.....	962 587 379
Casa do Serradouro.....	962 472 798
Casa Rosa Milagre.....	926 458 690
Casa Rafael.....	913 696 067

**CASA DE CAMPO**

Casa da Chandeirinha.....	914 766 155
Kazas do Serrado.....	275 471 329
Q. Chão do Nabal.....	917 570 293
Quinta do Panasco.....	969 026 631
Quinta da Ribeira.....	962 534 610
Quinta do Rio.....	965 217 439
Nº Srª da Esperança.....	964 194 197

**HOTEL/POUSADA**

Hotel Belsol.....	275 912 206
Pousada Belmonte.....	275 910 300
Hotel Belmonte Sinai.....	275 910 800

**RESTAURANTES****BELMONTE**

Beirão.....	275 911 583
Brasão.....	965 283 179
Casa do Castelo.....	275 181 675
Churrasqueira O Galo.....	275 911 007
Descobrimentos.....	275 184 023
Farol da Esperança.....	275 911 170
Fio de Azeite.....	275 913 005
Grelha.....	275 913 194
Manjar dos Deuses.....	275 911 022
BELM. GARE	

A Vinha.....	275 912 847
Millenio.....	275 911 257

**GAIA**

A Bica.....	275 434 210
Casa Costa Petiscos.....	275 434 119
Quinta da Bica.....	275 431 434

**CARIA**

Bebiana.....	275 476 259
Cangas.....	275 476 280
Carrocel.....	275 476 079
Mira Serra.....	275 476 205
ÍNGUIAS	
Bernardo.....	275 912 299
MAÇAINHAS	
A23.....	927 729 022

**SNACK-BARES**

1º Dezembro.....	275 911 710
Cabral Lounge Café.....	275 912 131
Café Monte Belo.....	934 853 666
Castiçal.....	275 912 124
Lhã.....	275 911 845
Pastelaria Hot Space.....	275 182 735
Pastelaria Monumental.....	275 181 532
Pastelaria Saribela.....	275 911 378

<b>Emergência.....</b>	<b>112</b>
<b>Bombeiros.....</b>	<b>275 910 090</b>
<b>GNR.....</b>	<b>275 910 020</b>
<b>Piquete.....</b>	<b>961 445 070</b>



# 5º CONCURSO DE BANDAS À DESCOBERTA DE NOVOS TALENTOS

Dar oportunidade a novos talentos da música da região e do país, assim como fomentar o gosto pela música e dinamizar os equipamentos culturais do concelho são os principais objetivos do presente concurso.

Para participar é obrigatória a inscrição, por escrito, para [cultura@cm-belmonte.pt](mailto:cultura@cm-belmonte.pt) até ao 31 de Janeiro de 2020.