

nov'17

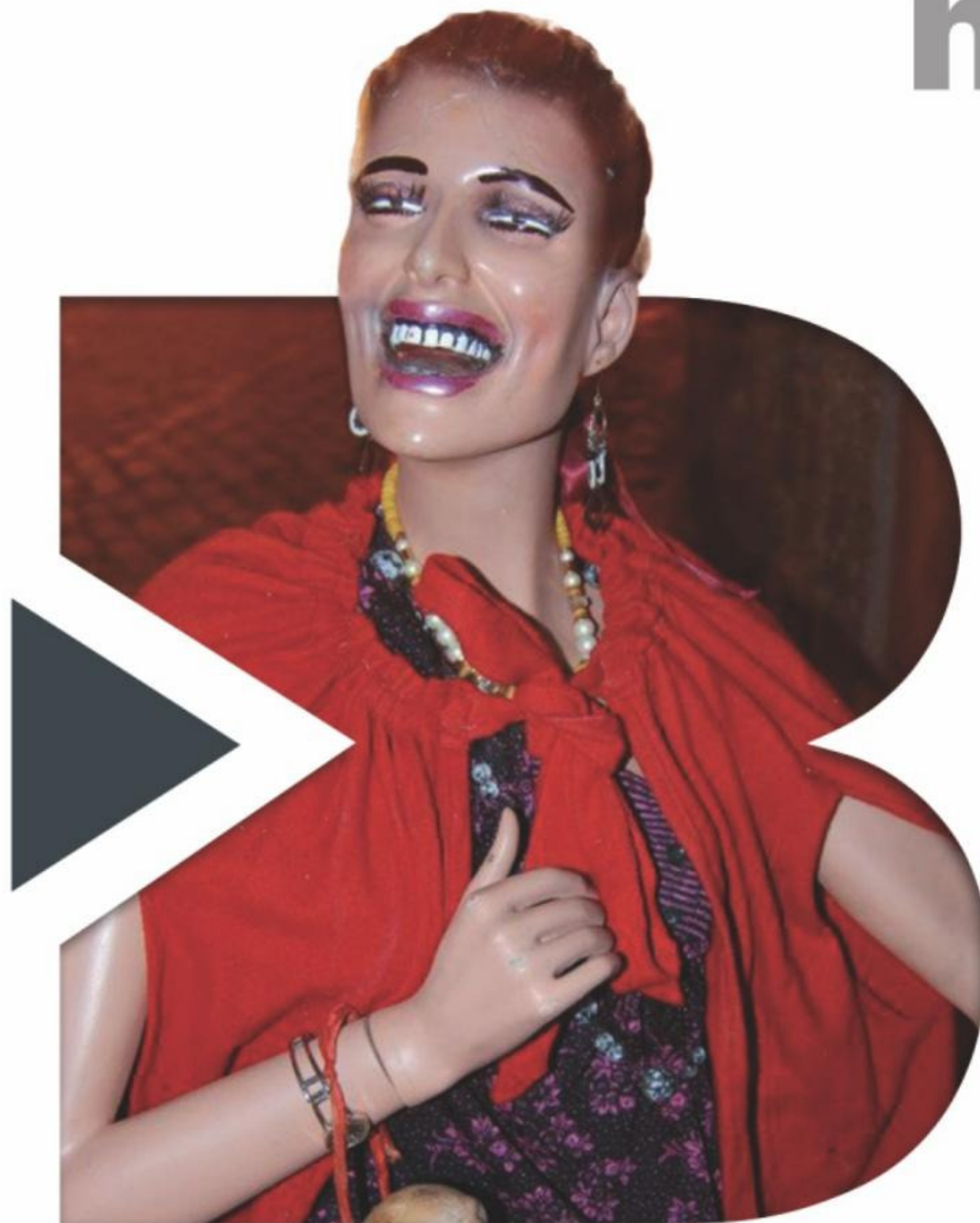

BELMONTE ► CULTURA

AGENDA CULTURAL DO MUNICÍPIO DE BELMONTE





Inicia-se agora um novo ciclo, mas o mais importante continuarão sempre a ser as pessoas do concelho de Belmonte.

Em novembro, as nossas freguesias e associações têm diversas iniciativas, por isso apostamos no apoio à organização das mesmas, como a Despedida de Solteiro de S. Martinho, o Concerto do Aniversário do Centro Cultura Pedro Álvares Cabral e a celebração da Santa Bebiana como muitas outras.

Haverá ainda uma exposição de brinquedos em que todos podem participar com brinquedos antigos que tenham em casa. As iniciativas "Natal Rima com Comércio Local 2017", "Concurso de Madeiros 2017" e "Concurso de Presépios 2017" têm também as suas datas de inscrição prestes a decorrer! Vamos continuar a fazer crescer o concelho!

António Rocha



HOMENAGENS

ROMAGEM AO MONUMENTO DOS ANTIGOS COMBATENTES

Organização: Liga dos Antigos Combatentes - Núcleo Belmonte

01 DE NOVEMBRO



FEIRAS

FEIRA DE TODOS OS SANTOS

01 DE NOVEMBRO
CARIA



EXPOSIÇÕES

MERCADORIA HUMANA EXPOSIÇÃO FOTOGRÁFICA DE PEDRO MEDEIROS

Organização: COOLABORA. CRL, Câmara Municipal de Belmonte e EMPDS - Empresa Municipal de Belmonte

01 A 10 DE NOVEMBRO
ECOMUSEU DO ZÊZERE



EDUCAÇÃO

ABERTURA OFICIAL ANO ESCOLAR DA ACADEMIA SÉNIOR

Organização: Soli's - Associação de Solidariedade Social

04 DE NOVEMBRO, 16:00h
MUSEU JUDAICO DE BELMONTE



TRADIÇÕES

DESPEDIDA DE SOLTEIRO DE S. MARTINHO

Organização: Junta de Freguesia de Caria

12 DE NOVEMBRO, 15:00h

SALÃO DA ANTIGA JUNTA
DE FREGUESIA DE CARIA



MOTORES

1.º PASSEIO MOTAS CLÁSSICAS 50 C.C

Organização: Grupo Motard Os Ferroviários

19 DE NOVEMBRO, 09:30h

LARGO DA JUNTA DE FREGUESIA
BELMONTE

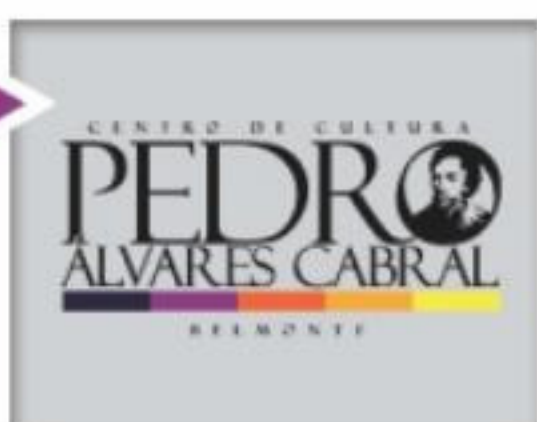

MÚSICA

CONCERTO COMEMORATIVO DO XXXVII ANIVERSÁRIO DO CENTRO CULTURA PEDRO ÁLVARES CABRAL

Organização: Centro de Cultura Pedro Álvares Cabral - Belmonte

24 DE NOVEMBRO, 21:00h

AUDITÓRIO MUNICIPAL DE BELMONTE



CAMINHADA

CAMINHADA DE OUTONO À SERRA DA ESTRELA

Organização: Associação Desportiva de Belmonte

26 DE NOVEMBRO, 09:00h

SEDE DA ASSOCIAÇÃO
DESPORTIVA DE BELMONTE



TRADIÇÕES

SANTA BEBIANA 2017

Organização: Irmandade de Santa Bebiãna, Junta de Freguesia de Caria e Câmara Municipal de Belmonte

30 DE NOVEMBRO A 02 DE DEZEMBRO

CARIA



NATAL

14.º NATAL SOLIDÁRIO

Organização: Câmara Municipal de Belmonte

03 DE DEZEMBRO, 11:30h

PAVILHÃO MULTIUSOS DE BELMONTE

EXPOSIÇÃO DE BRINQUEDOS

O Município de Belmonte e a Empresa Municipal pretendem levar a cabo em Dezembro, uma exposição com brinquedos do antigamente. Para isso, contamos com todos vocês!

Têm brinquedos em casa que possam figurar na exposição?

Caso possuam algum brinquedo agradecemos a sua entrega até 30 de Novembro, na Empresa Municipal.

Mais informações: empds.belmonte@gmail.com



**BIBLIOTECA
MUNICIPAL DE
BELMONTE**

AUTOR DO MÊS:
HARRY SIDEBOTTOM

III CONCURSO
**O MELHOR
BOLO CASEIRO
DO CONCELHO**
3 DE NOVEMBRO
2017

CHÁ LITERÁRIO
16 E 17 DE NOVEMBRO



PRÉ-ESCOLAR

Um Presente
DIFERENTE

de Marta Azcona
& Rosa Osuna

**6 a 14
Novembro**



"Hora de Conto"

1º CICLO

**HISTÓRIAS À SOLTA
NA MINHA RUA**

de António Torrado

**24 a 29
Novembro**



CONCURSOS

Para mais informações sobre os concursos:
cultura@cm-belmonte.pt

CONCURSO PRESÉPIOS DE NATAL ----- 2017 -----

Estabelecimentos de ensino públicos e privados do pré-escolar e 1.º Ciclo.

Inscrições até 2 de Dezembro.



2017 CONCURSO DE MADEIROS

Inscrições até
15 DE DEZEMBRO



NOVEMBRO

FUTEBOL E FUTSAL
Concelho de Belmonte



UNIÃO DESPORTIVA CARIENSE

SENIORES MASCULINOS

Camp. Nacional da II Divisão | Série D | 1ª Fase

7ª Jornada | 04 de Novembro, 18:00h

UD CARIENSE vs SC Sabugal

8ª Jornada | 11 de Novembro, 18:00h

CS São João vs UD CARIENSE

9ª Jornada | 25 de Novembro, 18:00h

UD CARIENSE vs Granja Ulmeiro CDR

JUNIORES MASCULINOS

Taça AFCB

3ª Jornada | 12 de Novembro, 16:00h

AD Penamacorense CD vs UD CARIENSE

JUNIORES MASCULINOS

Campeonato Distrital da AFCB

1ª Jornada | 12 de Novembro, 16:00h

UD CARIENSE vs GD Mata/AAUBI

2ª Jornada | 19 de Novembro, 16:00h

Folga

3ª Jornada | 26 de Novembro, 16:00h

A. Paúl CD vs UD CARIENSE

JUVENIS

Campeonato Distrital da AFCB

3ª Jornada | 05 de Novembro, 11:00h

UD CARIENSE vs ARB Boa Esperança

4ª Jornada | 12 de Novembro, 11:00h

CB Idanha-a-Nova vs UD CARIENSE

5ª Jornada | 19 de Novembro, 11:00h

UD CARIENSE vs GD Mata/AAUBI

6ª Jornada | 26 de Novembro, 11:00h

ADR Retaxo vs UD CARIENSE

INICIADOS

Campeonato Distrital da AFCB

3ª Jornada | 04 de Novembro, 11:00h

GD Mata/AAUBI vs UD CARIENSE

4ª Jornada | 11 de Novembro, 11:00h

UD CARIENSE vs CB Idanha-a-Nova

5ª Jornada | 18 de Novembro, 11:00h

AD Fundação A vs UD CARIENSE

6ª Jornada

UD CARIENSE vs GD Valverde



Para mais informações:
www.facebook.com/PlayBelmonte

NATAL



COMÉRCIO TRADICIONAL

2017

Ao fazer compras nas lojas aderentes,
habilita-se a ganhar 100€, 150€ ou 200€.

1 DE DEZEMBRO 2017 A 6 DE JANEIRO 2018

Inscrições para comércios aderentes:

DE 10 A 24 DE NOVEMBRO 2017



CÂMARA MUNICIPAL DE BELMONTE

Rua Pedro Álvares Cabral, 135
6250-088 Belmonte
Telf: 275 910 010
Fax: 275 910 019
cmbelmonte@mail.telepac.pt
www.facebook.com/play-belmonte-em-ação
www.cm-belmonte.pt

GAEP GAB. DE APOIO AO EMPREENDEDORISMO E PLANEAMENTO

Rua Pedro Álvares Cabral, n.º19,
6250-054 Belmonte
gaep@cm-belmonte.pt
⌚ Aberto de Segunda a Sexta:
09:00 - 12:30 / 14:00 - 17:30

EMPDS EM, Belmonte

Edifício do Mercado Municipal Lj 7
6250-088 BELMONTE
Telf: 275 088 698
Fax: 275 088 698
empds.belmonte@gmail.com
⌚ Aberto de Terça a Domingo
09:00 - 12:30 / 14:00 - 17:30
Encerra: 1 de Janeiro, Domingo de Páscoa, 1 de Maio e 25 de Dezembro

C. DE PROTEÇÃO DE CRIANÇAS E JOVENS

Telf: 275 910 014
(09:00 - 17:30)
cpjbelmonte@cm-belmonte.pt

JULGADO DE PAZ

Rua Pedro Álvares Cabral 30,32
6250-088 BELMONTE
Telf: 275 912 274/6
correio.belmonte@julgadodepaz.mj.pt
⌚ Aberto de Segunda a Sexta:
09:30 - 12:30 / 13:30 - 17:00

GABINETE DE APOIO AO EMIGRANTE

Rua Pedro Álvares Cabral, n.º19,
6250-054 Belmonte
Telf: 275 913 054
belmonte.gae@gmail.com
⌚ Aberto de Segunda a Sexta:
09:00 - 12:30 / 14:00 - 17:30

BIBLIOTECA/ARQUIVO MUNICIPAL

Rua Pedro Álvares Cabral
6250-088 BELMONTE
facebook.com: Biblio Belmonte
⌚ Aberto de Segunda a Sexta:
09:00 - 12:30 / 14:00 - 17:30

GIP GABINETE DE INSERÇÃO PROFISSIONAL

Rua Pedro Álvares Cabral, n.º21,
6250-054 Belmonte
Telf: 275 911 511
gip.belmonte@cm-belmonte.pt
⌚ Aberto de Segunda a Sexta:
09:00 - 13:00

CENTRO MUNICIPAL DE NET

BELMONTE Biblioteca Municipal
Telf: 275 913 228
eibelmonte@mail.telepac.pt
⌚ Aberto de Segunda a Sexta:
09:00 - 12:30 / 14:00 - 17:30
CARIA Biblio. Cantadeiras de Caria
Telf: 275 471 037
biblioteca.caria@gmail.com
⌚ Aberto de Segunda a Sexta:
10:00 - 12:30 / 14:00 - 18:30

CONSELHO MUNICIPAL DE JUVENTUDE

cmjv@cm-belmonte.pt



CONTACTOS ÚTEIS

Câmara Municipal de Belmonte

Telefone Geral.....275910010
Fax.....275910019

Telefones de Emergência

Bombeiros V. B.275910090
Centro Saúde.....275910030
G.N.R.(Belmonte).....275910020
G.N.R.(Caria).....275476141
Ext. C. Saúde de Caria.....275476697
C. Apoio Médico, Psicológico e Social da B. Interior (LCNB)....935717647

Farmácias

Belmonte.....275911141
Caria.....275476212

Juntas de Freguesia

UFBCT.....275913058
Caria.....275476124
Iguias.....275913158
Maçainhas.....275912922

Ensino

Agr. Esc. P. Á. Cabral.....275910000
Centro Esc. Belmonte.....275913888
J. de Infância Girassol...275471729
S. Marcos.....275476671

Colectividades

A. C. R. Caria.....275476330

A. R. e Idosos Caria.....275476809
A. Juv. Maçainhas.....275911735
C.C. Pedro. A. Cabral....275913086
CECURDE Carvalhal Formoso (Pólo Dr. Ataíde Portugal).... 275912452
CCDR Colmeal da T.275912377
União D. Belmonte.....275911664
C.C.D.R.M. do Bispo.....275471731
A. D. de Belmonte.....275913129
Casa do Benf. de B.....275089103
C.A.Social Maçainhas...275913707
R. Social de Caria.....967542404
Partilhas/Acad. Sénior..275087747

Instituições Bancárias

BES275913380
Santander Totta.....275910040
CCA - Sabugal.....275912213
CCA - Fundão (Caria)....275476680
CGD.....275910100

Outros Telef. de Utilidade Pública
Posto de Turismo.....275911488
Piquete.....961445070
CRC e C. Notarial275911674
CTT (Belmonte).....275910050
CTT (Caria)..... 275476124
Rádio Caria.....275476200

EDP

• Atend. Comercial.....800505505
• Avarias.....800506506
• Leit. de Contador.....800507507
R. Judiarias de Portugal.275911362
Loja do Cidadão.....275088727
Posto P. (Belmonte).....275911112
Posto Público (Olas)....275456113
Rep. de Finanças275910600
S. C. da Misericórdia ...275911656
Castelo.....275913901
Casas Santiago.....275911046
CAS de Maçainhas.....275911587
C. A. Paroquial.....275471726
A. Hist. de Portugal.....275913395
Beltour, Turismo e Eventos ..968820459

Artesanato

Cantinho Santiago.....962587379
A Prensa.....965606022
Hiperartesanato.....275431097
Cooperat. Belofícios.....275088224
Antiguidades.....968438189
Artes. Boa Sorte927697341
Jorge Matos275912228

Alojamento Local/Casa de Campo

Casa do Castelo.....275181675

Casa dos Navegantes.....964194197
Casa do Pai.....963913569
Casa do Serradouro.....962472798
Cantinho Santiago.....962587379
N.º Sr.ª da Esperança.....964194197
Quinta do Panasco.....969026631
Altitude.....275085148
Casa da Carreira.....967070072
Casa Miriam e Abraão...964170010
Casa Marias.....963188556
Quinta da Ribeira.....962534610
Kazas do Serado.....275471329
Casa da Fonte Grande ..914210051

Hotel/Pousada

Hotel Belsol.....275912206
P. Conv. de Belmonte....275910300
Hotel Belmonte Sinai....275910800

Restaurantes | Snacks

Belmonte: Beirão.....275911583
Belsol.....275912206
Casa do Castelo.....275181675
Castiçal.....275912124
Farol da Esperança.....275911170
Grelha.....275913194
Lhá.....275911845

Descobrimentos275184023
Café Monte Belo934853666
Fio de Azeite.....275913005
Fim de Tarde.....275913083
O Brasão.....965283179
Churrasq. O Galo.....275911007
Past. Monumental.....275181532
Past. Hot Space.....275182735
As Ferreirinhas.....275913043
Ponto de Encontro.....966457465
Past. Saribela.....275911378
Cabral Lounge Café.....275912131
1.º Dezembro.....275911710
Manjar dos Deuses.....275911022
Belm. Gare: A Vinha...275912847
O Millenio.....275911257
Gaia: A Bica.....275434210
Casa Costa Petiscos.....275434119
Quinta da Bica.....275431434
Caria: Bebiana.....275476259
Cangas.....275476280
Mira Serra.....275476205
O Carrocel.....275476079
Ínguias: Bernardo.....275912299
Col. da Torre: Flórida...275912669
Maçainhas: A23.....927729022

“E Yehudá Macabi e seus irmãos, com toda a comunidade de Israel, resolveram que a data da reinauguração do altar deveria ser celebrada, ano após ano durante oito dias, desde o dia 25 do mês de Kislêv, com alegria e regozijo”.

(I Macabeus, IV.57).



12 a 20 de Dezembro
BELMONTE



GOVERNO DE
PORTUGAL

SECRETARIA DE ESTADO
DA CULTURA

DIREÇÃO REGIONAL DE CULTURA DO CENTRO

